

PLANTA ARQUITECTONICA

ESC. 1: 50

ESPECIFICACIONES:

CIMENTACION:

A BASE DE ZAPATAS CORRIDAS DE CONCRETO ARMADO DE $f_c = 250 \text{ kg/cm}^2$.

ESTRUCTURA:

A BASE DE MUROS DE CARGA, DE TABIQUE ROJO RECOCIDO CONFINADOS CON CASTILLOS, CADENAS Y TRABES DE CONCRETO ARMADO $f_c = 250 \text{ kg/cm}^2$.

MUROS:

TRANSVERSALES, DE TABIQUE DE BARRO ROJO RECOCIDO DE 14 cm. DE ESPESOR, LONGITUDINALES, DE TABIQUE ROJO RECOCIDO DE 21 cm. DE ESPESOR, JUNTEADO CON MORTERO DE CEMENTO -ARENA PROP. 1: 3.

LOSA:

DE CONCRETO ARMADO $f_c = 250 \text{ kg/cm}^2$, COLADO CON CIMBRA APARENTE, ACABADO CON PINTURA VINILICA.

AZOTEA:

IMPERMEABILIZANTE, BASE DE SISTEMA LAMINAR PREFABRICADO CON ASFALTOS MODIFICADOS SINTETICOS Y MEMBRANA DE REFUEZO DE ALTA ESTABILIDAD, APLICACION DE SELLADOR ASFALTICO, BASE SOLVENTE Y SELADO DE GRIETAS CON EL MISMO IMPERMEABILIZANTE DE 4.0 MM DE ESPESOR, ACABADO CON GRAVILLA GRANULAR ESMALTADA AL HORNO.

PISOS:

INTERIORES DE CONCRETO SIMPLE DE 10 cm DE ESPESOR $f_c = 150 \text{ kg/cm}$ EN LOSAS DE 3.00 X 2.00 m, EN CIRCULACIONES DE CEMENTO PULIDO RAYADO FINO EN EL SENTIDO DE LA PENDIENTE CON JUNTA FRIA A HUESO A CADA 3.00 m, ACABADO CON VOLTEADOR.

CANCELERIA DE ALUMINIO (FIJAS Y CORREDIZAS)

INSTITUTO OAXAQUEÑO
CONSTRUCTOR DE INFRAESTRUCTURA
EDUCATIVA

2022-2028

DIRECTOR GENERAL: LIC. EMMANUEL ALEJANDRO LOPEZ JARAQUIN.

NIVEL :	CENTRO DE EDUC. INICIAL INDIGENA.
LOCALIDAD:	OJO DE AGUA.
MUNICIPIO:	STO. DOMINGO NUXAA.
DISTRITO:	NOCHIXTLAN.
REGION:	MIXTECA.
PROYECTO:	UN AULA DIDACTICA

PLANO N°:	PA - 001
DPLA.4057	
DIBUJO:	
ARO. M.A.E.BIELMA	
ESTRUCTURA	
REG. 8.006/30	
FECHA: ABRIL - 2025	
ESCALA:	1:50
INDICADA:	CMS

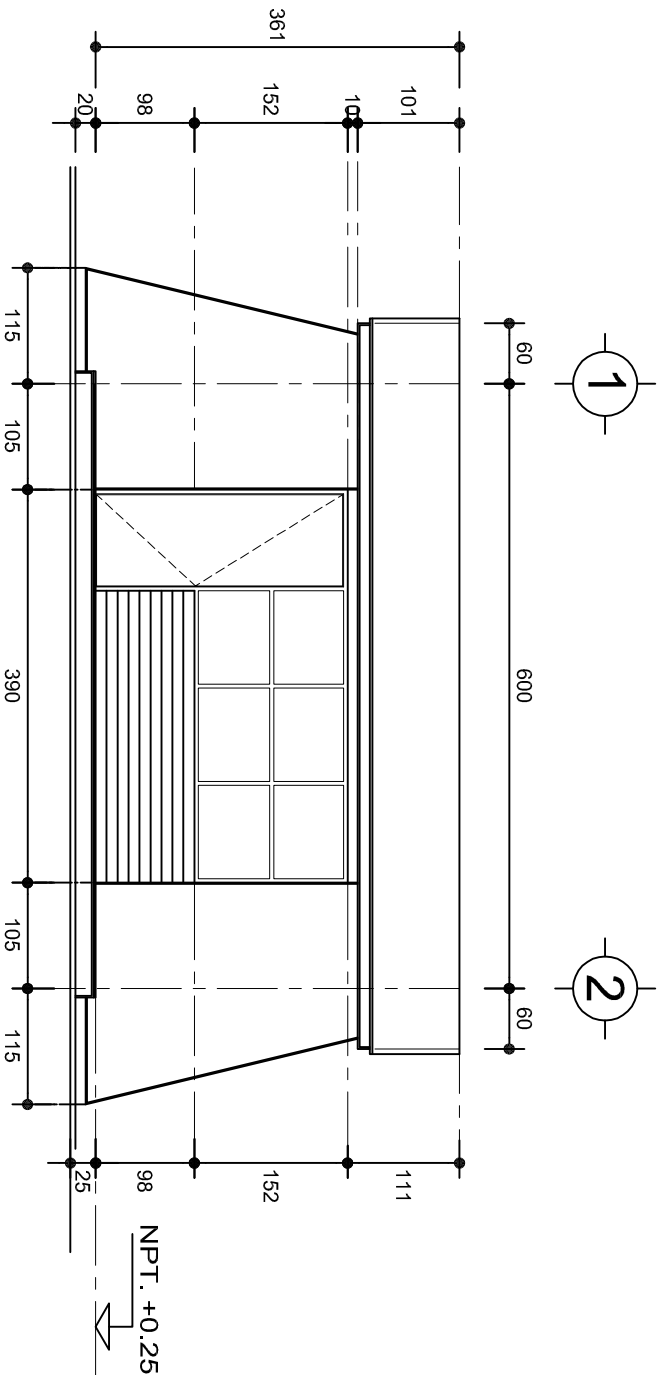

FACHADA PRINCIPAL
ESC. 1:75

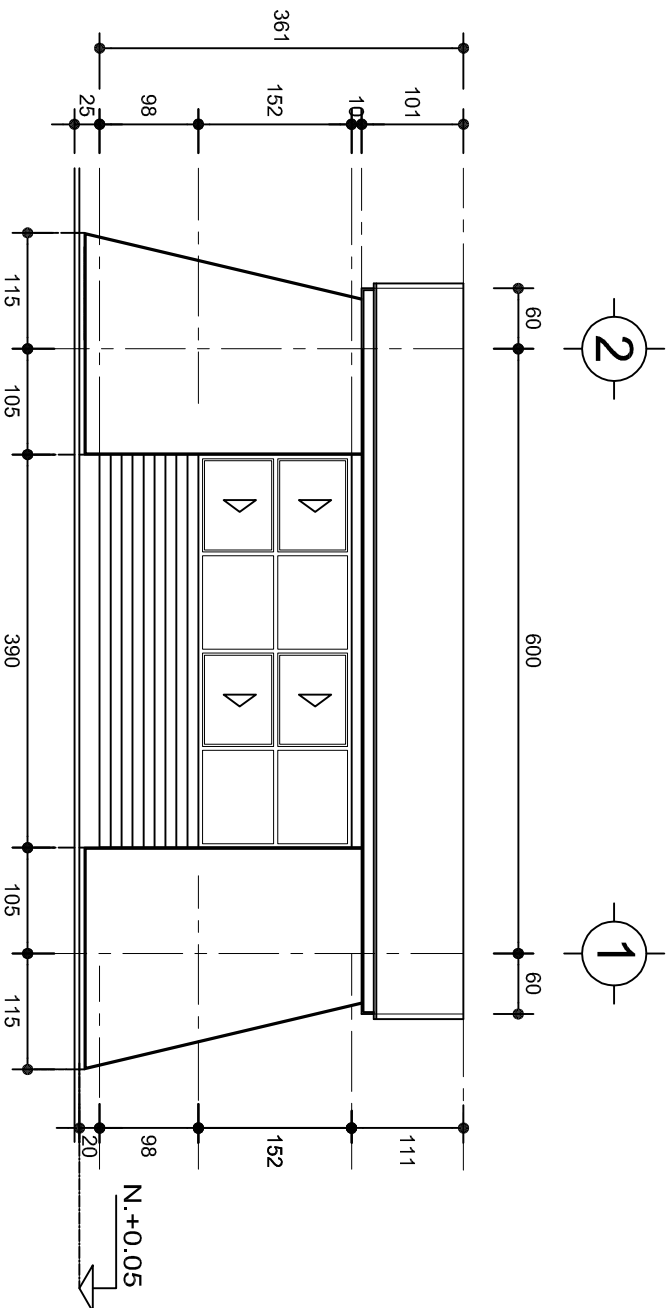

FACHADA POSTERIOR
ESC. 1:75



2022-2028

INSTITUTO OAXAQUEÑO
CONSTRUCTOR DE INFRAESTRUCTURA
EDUCATIVA



DIRECTOR GENERAL: LIC. EMMANUEL ALEJANDRO LOPEZ JARQUIN.

NIVEL : CENTRO DE EDUC. INICIAL INDIGENA .
LOCALIDAD: OJO DE AGUA,
MUNICIPIO: STO. DOMINGO NUXAA,
DISTRITO: NOCHIXTLAN,
REGION: MIXTECA.

PROYECTO: UN AULA DIDACTICA TIPO DE PLANO: FACHADAS

PLANON°: PA - 001-2
DPLA.4057
DIBUJO: ARO. MAE.BEILMA
ESTRUCTURA REG. 8.006/30
SEPTIEMBRE-2025
ESCALA: ACOT
1:25 CMS

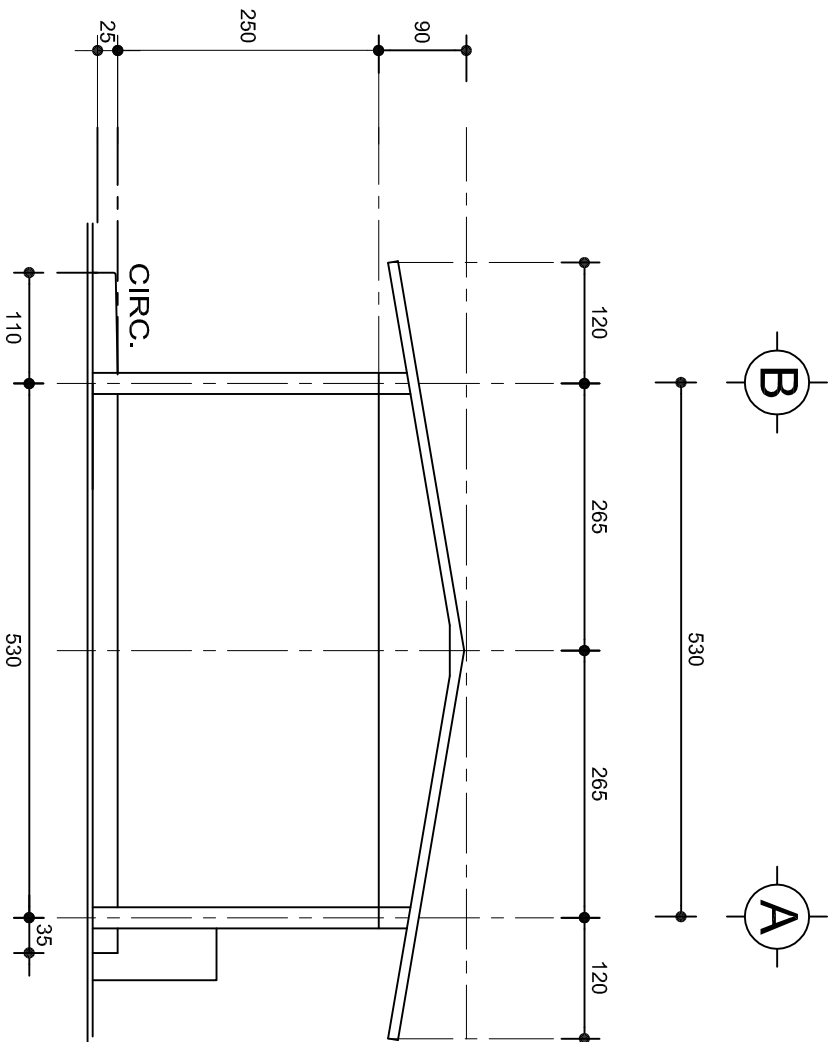

FACHADA LATERAL
ESC. 1:75

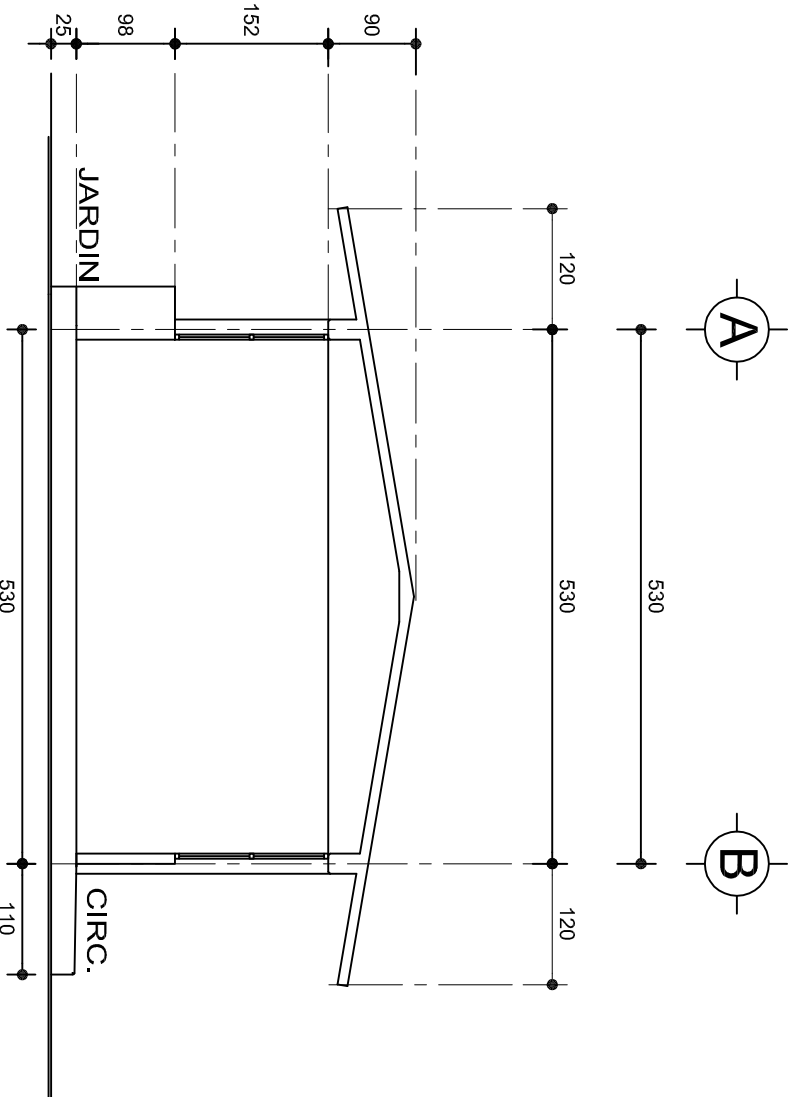

CORTE A-A
ESC. 1:75



INSTITUTO OAXAQUEÑO
CONSTRUCTOR DE INFRAESTRUCTURA
EDUCATIVA



2022-2028

DIRECTOR GENERAL: LIC. EMMANUEL ALEJANDRO LOPEZ JARAQUIN.

PLANON°:

PA - 001-3

NIVEL :

CENTRO DE EDUC. INICIAL INDIGENA .

LOCALIDAD:

OJO DE AGUA,

MUNICIPIO:

STO. DOMINGO NUXAA,

DISTRITO:

NOCHIXTLAN.

REGION:

MIXTECA.

PROYECTO:

UN AULA DIDACTICA

DIBUJO:

ARO. MAE.BEILMA

ESTRUCTURA

REG. 8.006/30

SEPTIEMBRE-2025

ESCALA: 1:25

ACOT

CMS

ZAPATAS DE CONCRETO ARMADO

SECCION TIPO	ft= 5 a 7 ton/m2		
	ZAPATA	B	ARMADO
		TRANS.	LONG.
	Z-1 ó Z-3	60	No.3@25 3 No. 3
	Z-2	80	No.3@20 4 No. 3
ft= 10 ton/m2			
	Z-1 ó Z-3	50	No.3@25 3 No. 3
	Z-2	70	No.3@20 4 No. 3

NOTA: TODOS LOS MUROS DE ENRASE SERAN DE TABICON PESADO DE 10x14x28 cm.

LAS MOCHETAS M-1 SERAN DE MURO DE 21 cm., VER DETALLE 1

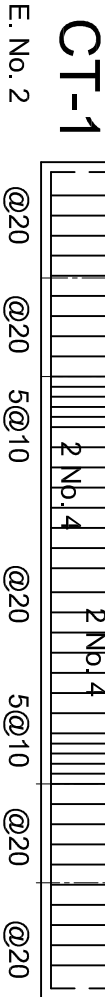
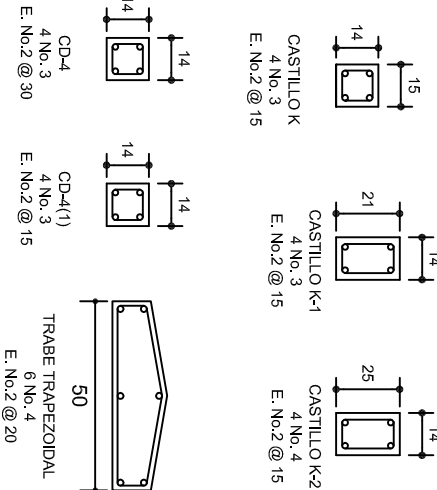
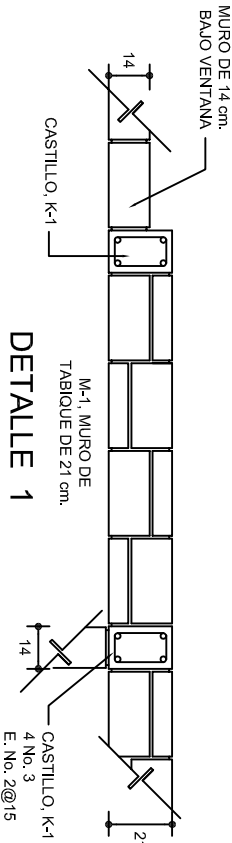
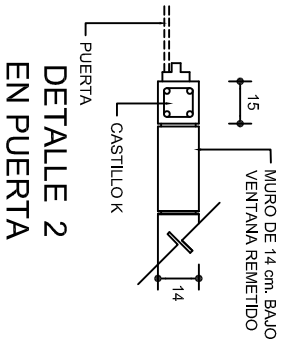

PLANTA DE CIMENTACION

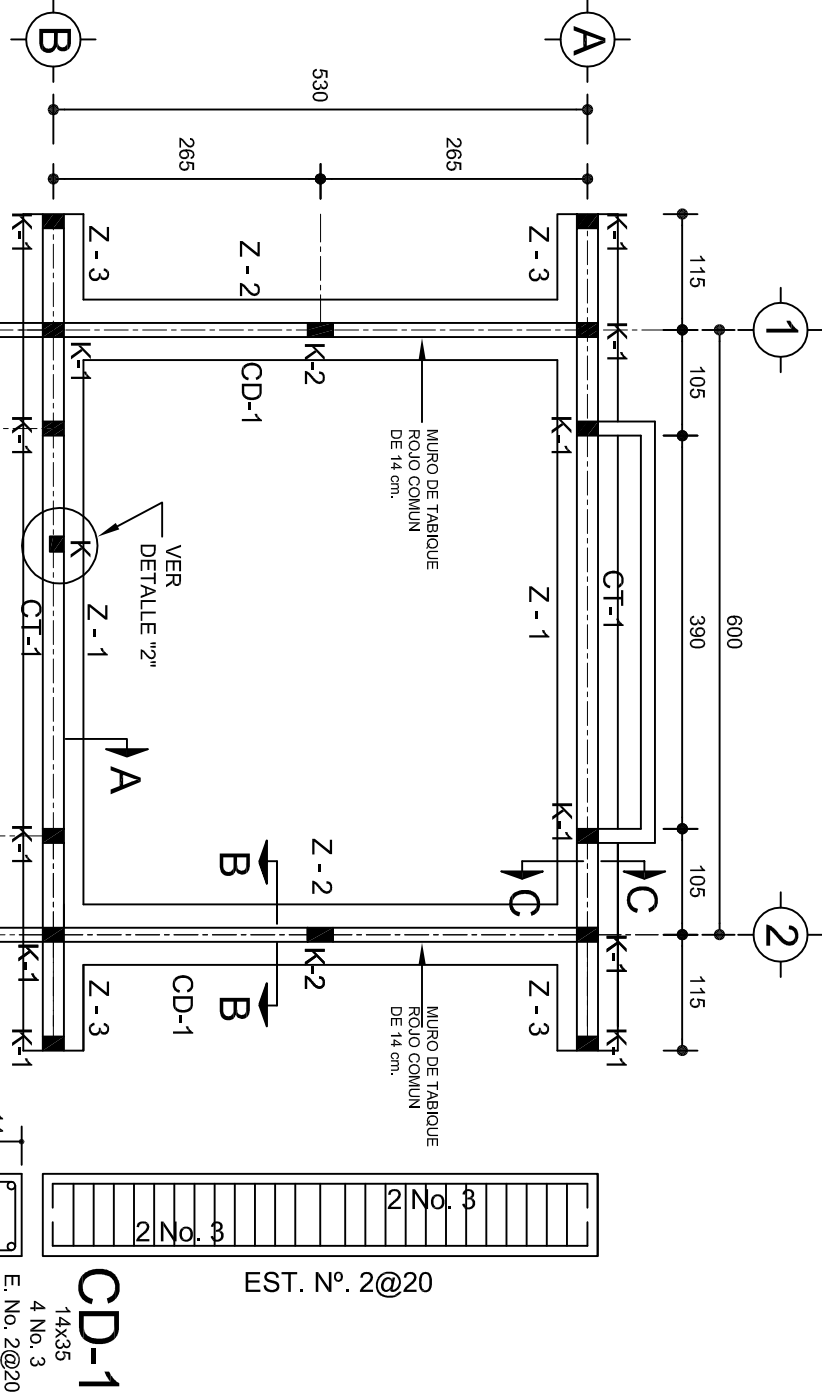

ARMADO PARA EL RODAPIE DE CONCRETO

GRAPA PARA ZOCLO

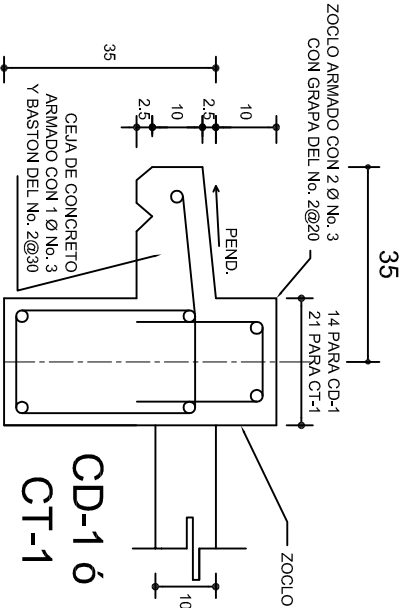

CD-1 ó CT-1

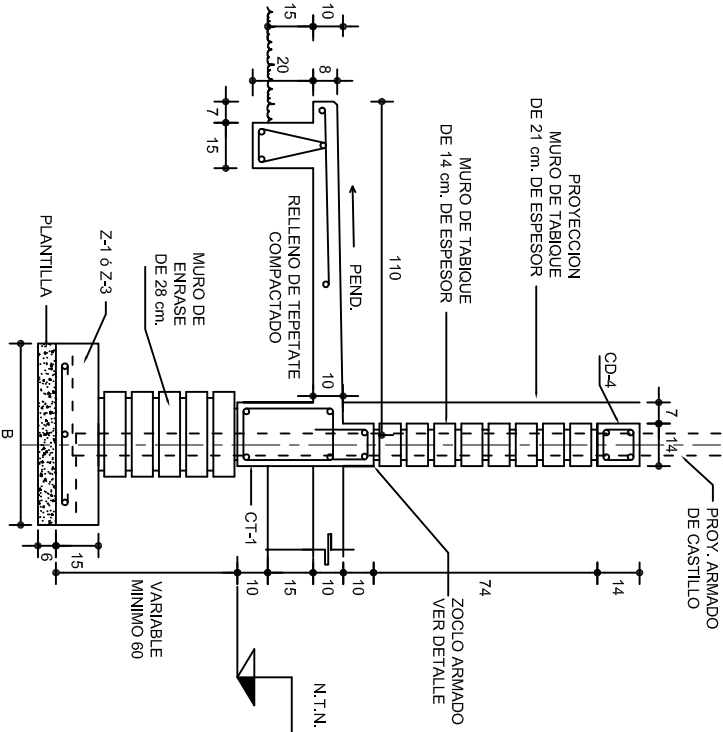

CORTE A-A

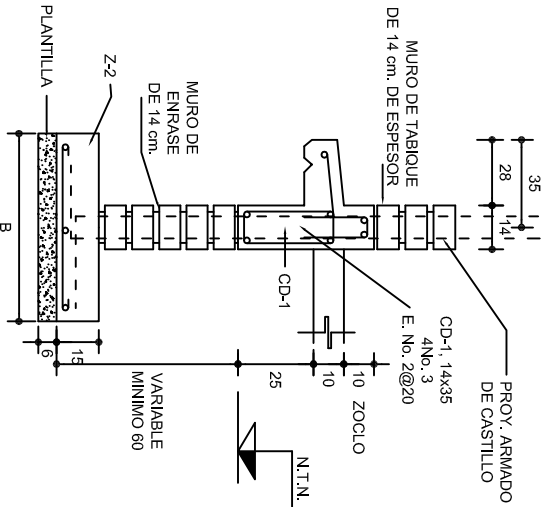

CORTE B-B

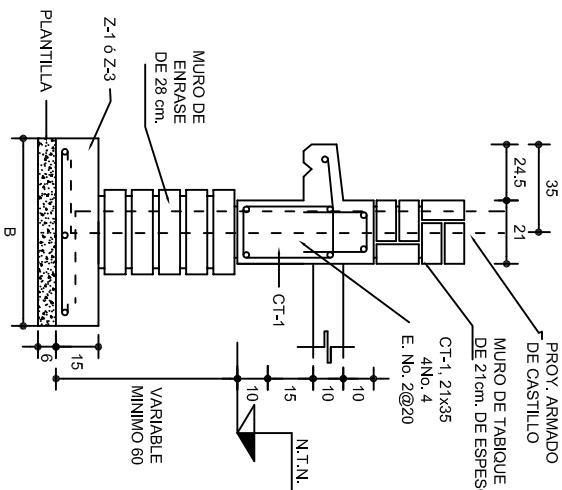

CORTE C-C

INSTITUTO OAXAQUEÑO
CONSTRUCTOR DE INFRAESTRUCTURA
EDUCATIVA

DIRECTOR GENERAL: LIC. EMMANUEL ALEJANDRO LOPEZ JARQUIN.

NIVEL : CENTRO DE EDUC. INICIAL INDIGENA.
LOCALIDAD: OJO DE AGUA.
MUNICIPIO: STO. DOMINGO NUXAA.
DISTRITO: NOCHIXTLAN.
REGION: MIXTECA.

PROYECTO: UN AULA DIDACTICA

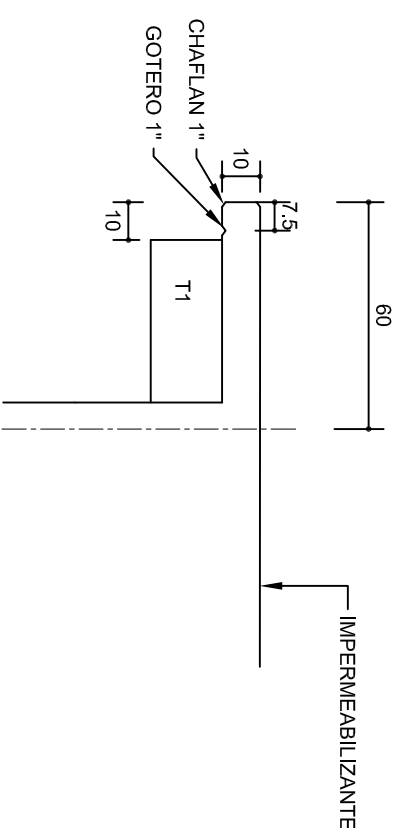
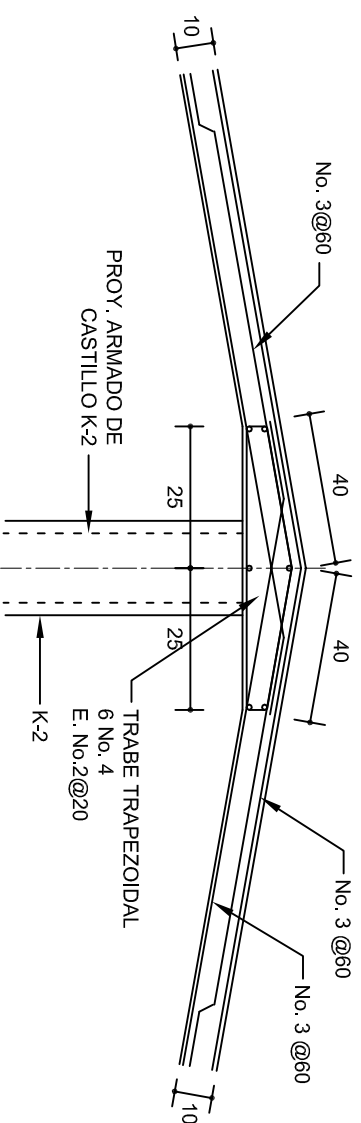
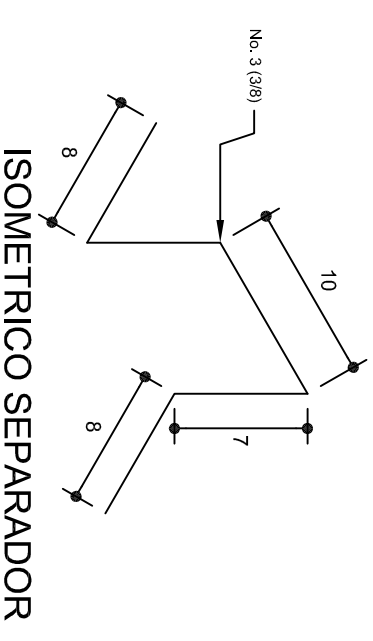
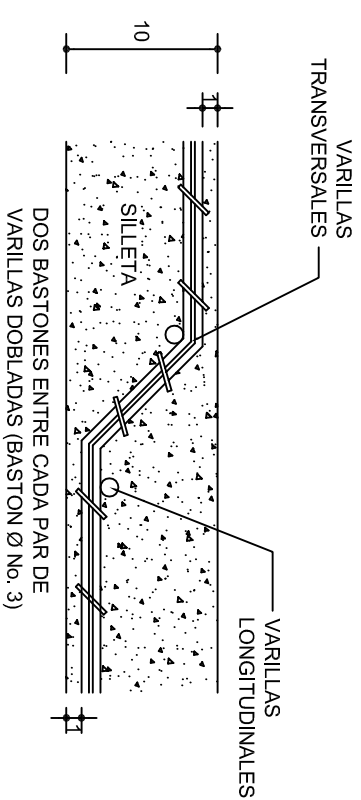
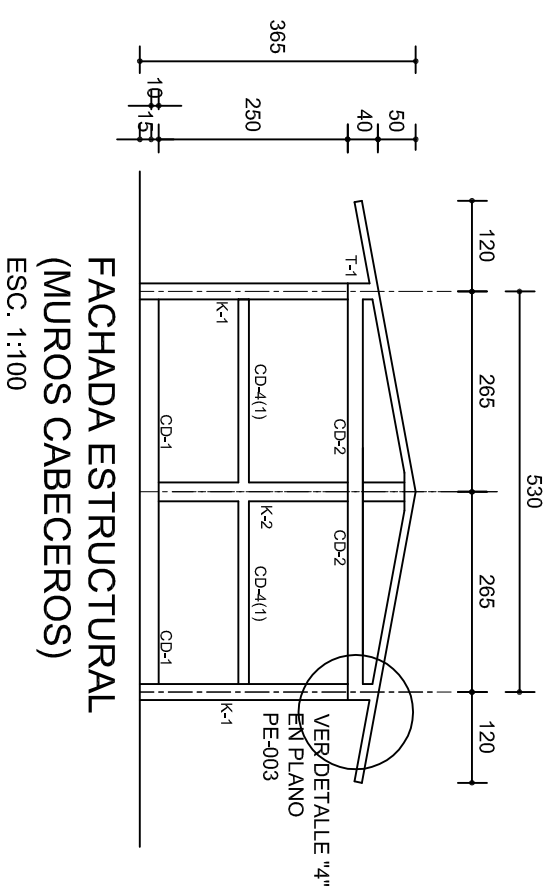
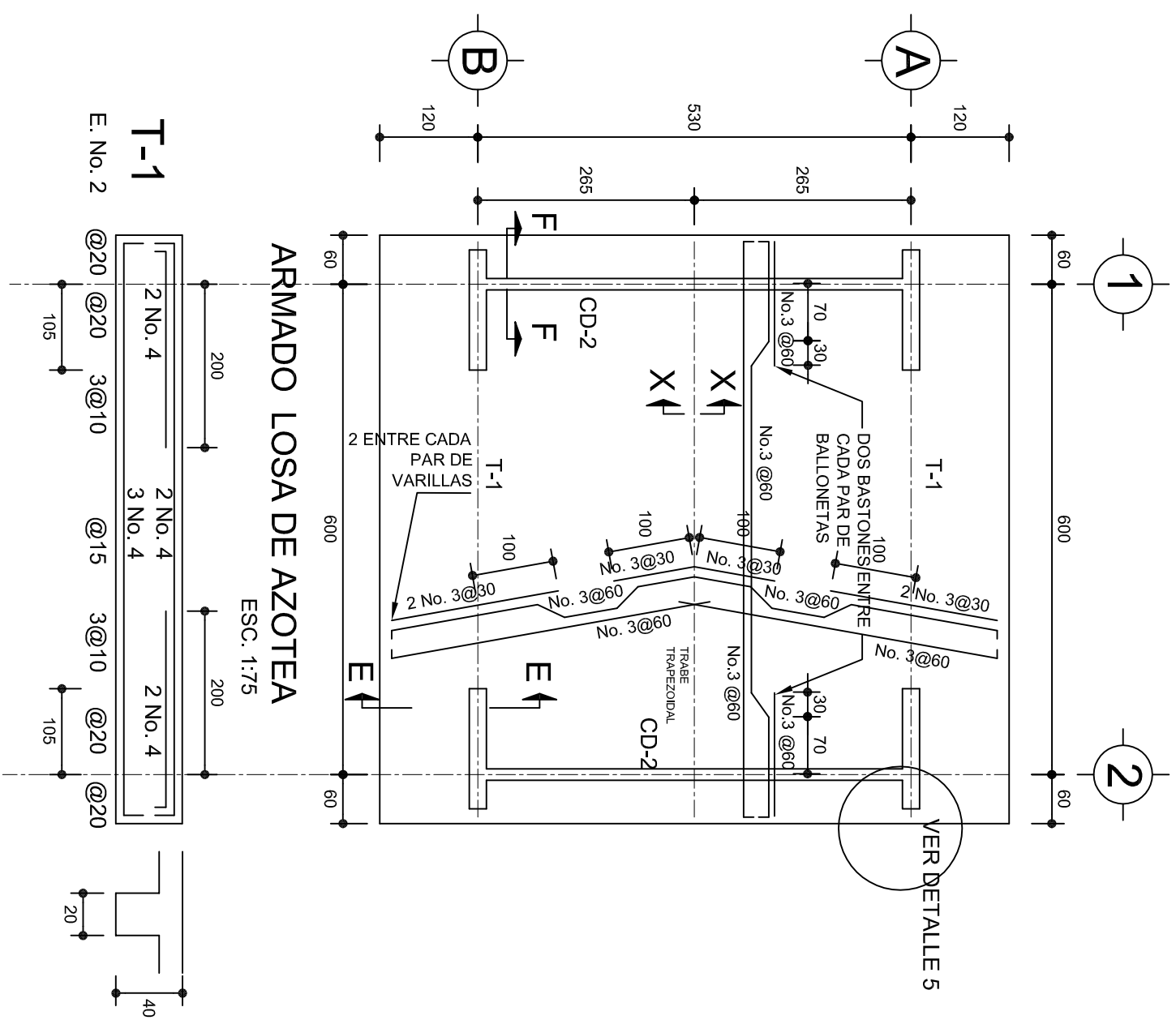

TIPO DE PLANO: CIMENTACION

PE - 001
DPLA.4057
DIBUJO:
ARO. M.A.E.BIELMA
ESTRUCTURA
REG. 6.006/30
SEPTIEMBRE - 2025
ESCALA: 1:50
INDICADA: CM.



DETALLE DE CUMBRERA EN CUBIERTA (CORTE X-X)

DETALLE 5

 <p>2022-2028</p> <p>INSTITUTO OAXAQUEÑO CONSTRUCTOR DE INFRAESTRUCTURA EDUCATIVA</p> 		<p>DIRECTOR GENERAL: LIC. EMMANUEL ALEJANDRO LOPEZ JARQUIN.</p>																		
<p>NIVEL : CENTRO DE EDUC. INICIAL INDIGENA .</p> <p>LOCALIDAD: OJO DE AGUA.</p> <p>MUNICIPIO: STO. DOMINGO NUXAA.</p> <p>DISTRITO: NOCHIXTLAN.</p> <p>REGION: MIXTECA.</p>		<table border="1"> <tr> <td>PLANO N°:</td> <td>PE - 002</td> </tr> <tr> <td>DPLA.4057</td> <td></td> </tr> <tr> <td>DIBUJO:</td> <td></td> </tr> <tr> <td>AREA, M.2</td> <td>14,562.14</td> </tr> <tr> <td>REC. 6.00x6.30</td> <td></td> </tr> <tr> <td>FECHA:</td> <td></td> </tr> <tr> <td>SEPTIEMBRE - 2025</td> <td></td> </tr> <tr> <td>ESCALA:</td> <td>1 CM.</td> </tr> <tr> <td>INDICADA</td> <td></td> </tr> </table>	PLANO N°:	PE - 002	DPLA.4057		DIBUJO:		AREA, M.2	14,562.14	REC. 6.00x6.30		FECHA:		SEPTIEMBRE - 2025		ESCALA:	1 CM.	INDICADA	
PLANO N°:	PE - 002																			
DPLA.4057																				
DIBUJO:																				
AREA, M.2	14,562.14																			
REC. 6.00x6.30																				
FECHA:																				
SEPTIEMBRE - 2025																				
ESCALA:	1 CM.																			
INDICADA																				
<p>PROYECTO: UN AULA DIDACTICA</p>	<p>TIPO DE PLANO: ESTRUCTURALES</p>																			

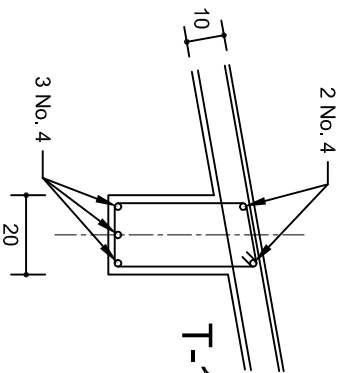
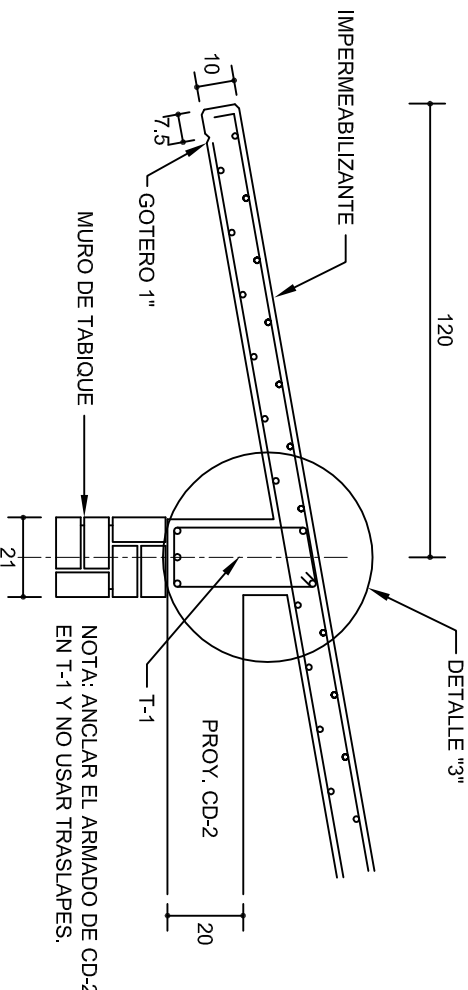
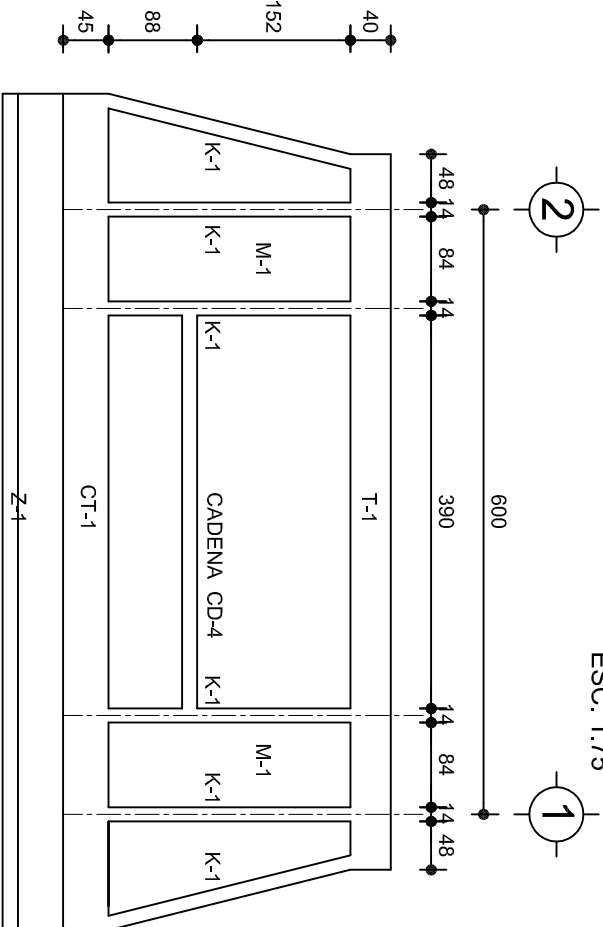
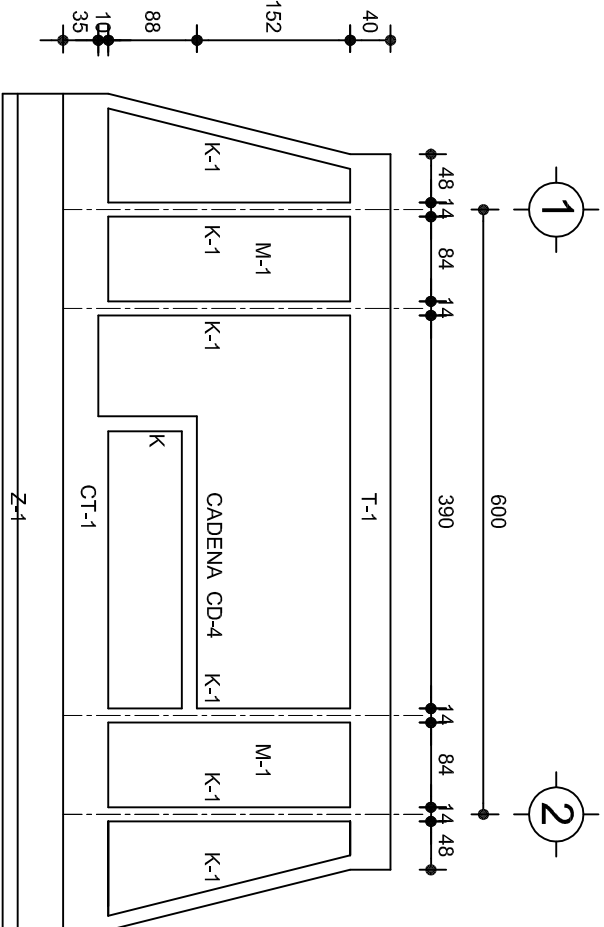

DETALLE "3"

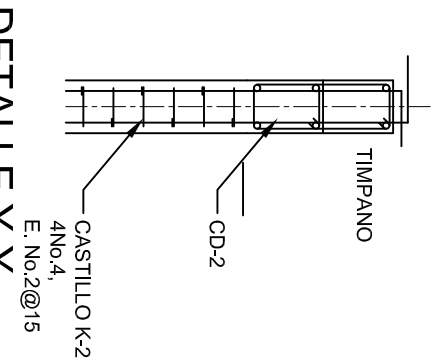
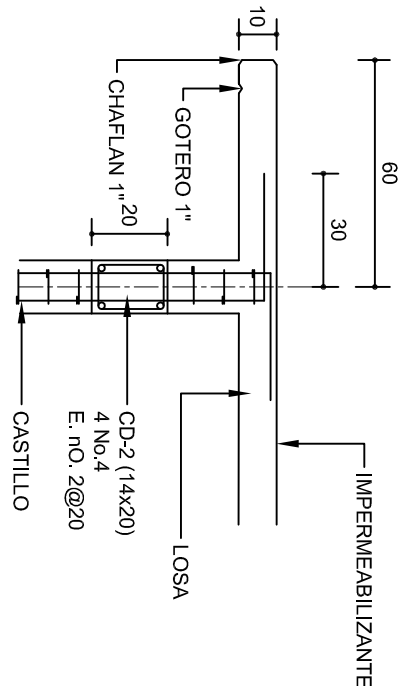
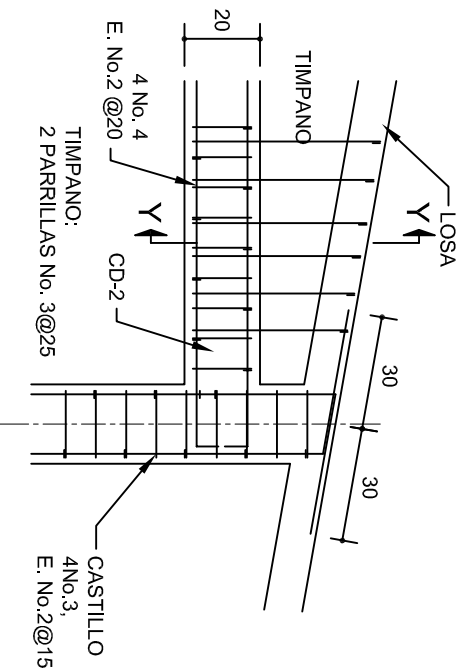

DETALLE DE ARMADO DE TIMPANO ESC. 1:50

TIMPANO:
2 PARRILLAS No. 3@25

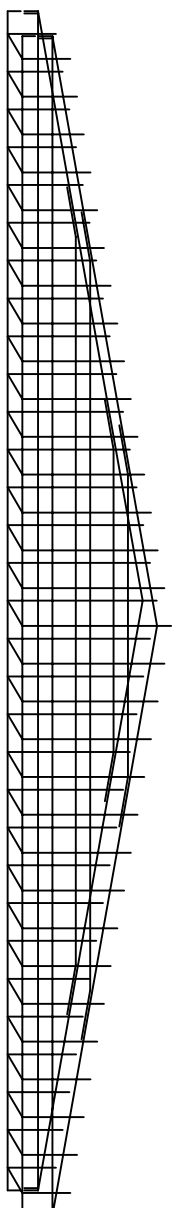

INSTITUTO OAXAQUEÑO
CONSTRUCTOR DE INFRAESTRUCTURA
EDUCATIVA

DIRECTOR GENERAL: LIC. EMMANUEL ALEJANDRO LOPEZ JARQUIN.

NIVEL : CENTRO DE EDUC. INICIAL INDIGENA .

LOCALIDAD: OJO DE AGUA.

MUNICIPIO: STO. DOMINGO NUXAA.

DISTRITO: NOCHIXTLAN.

REGION: MIXTECA.

PROYECTO: UN AULA DIDACTICA

PLANON°: PE - 003

DIBUJO: DPLA.4057

ARO. M.A.E.BIELMA

ESTRUCTURA

REG. 8.006/90

SEPTIEMBRE.-2025

ESCALA: 1:50

INDICADA CM.



CORTE "A"
PUERTA DE ACCESO

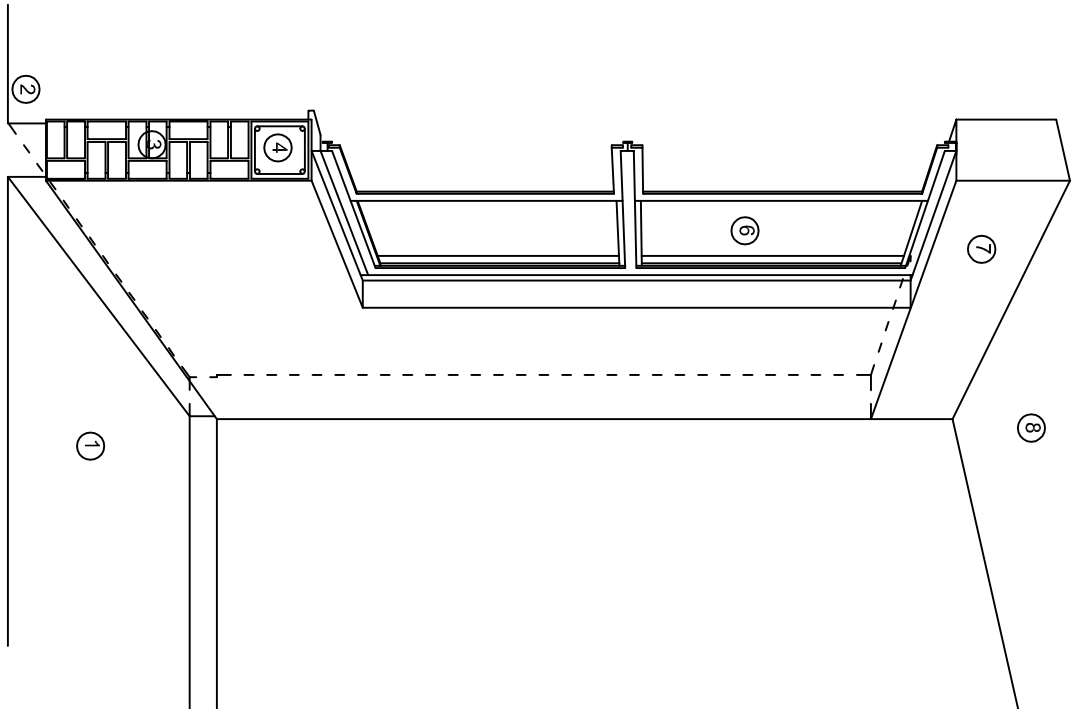

CORTE "B"
MURO BAJO

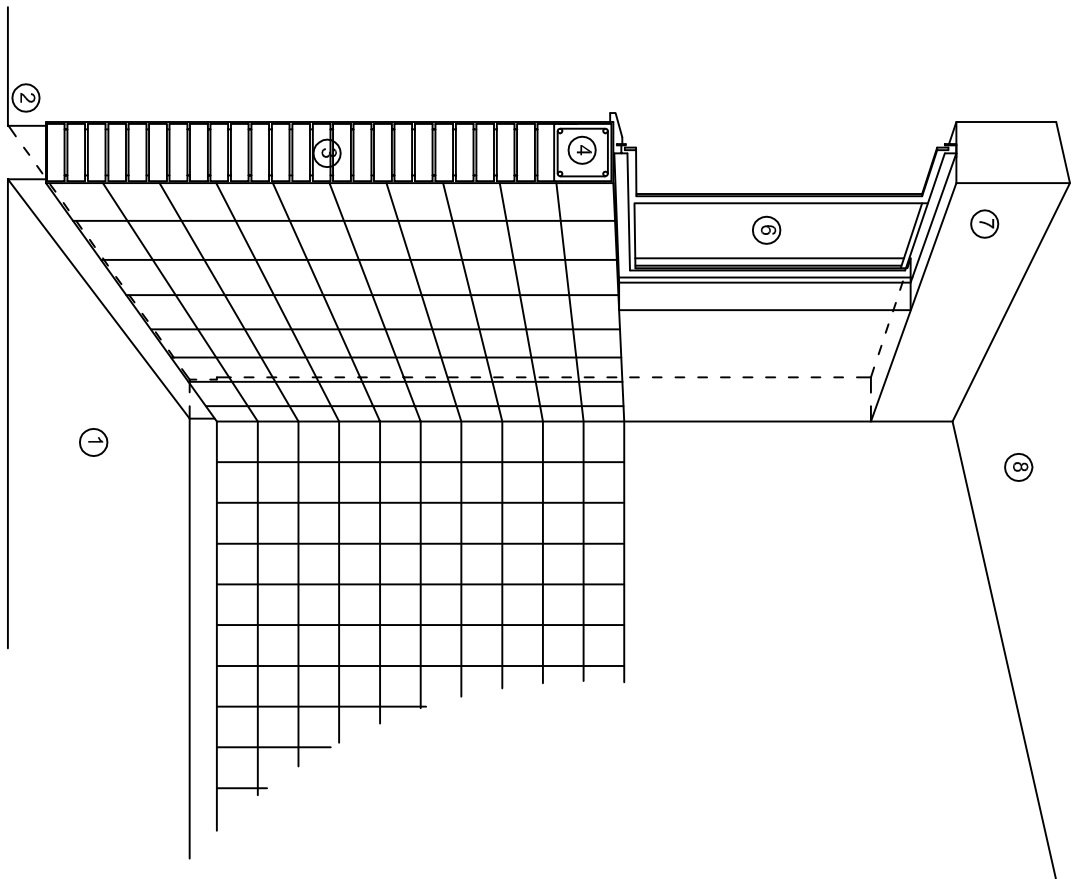

CORTE "C"
MURO ALTO

N O M E N C L A T U R A

- 1.- PISO DE CONCRETO.
- 2.- ZOCLO DE CONCRETO APARENTE.
- 3.- MURO DE TABIQUE COMUN, APLANADO CON MEZCLA POR AMBAS CARAS, EXCEPTO EN SANITARIOS, QUE LLEVARAN LAMBRIN DE MATERIAL VIDRIADO POR EL INTERIOR.

- 4.- CADENA DE CONCRETO DE 14x14 cm.
- 5.- PUERTA DE MULTYPANEL.
- 6.- CANCELERIA DE ALUMINIO.
- 7.- TRABE DE CONCRETO.
- 8.- LOSA DE CONCRETO.



2022-2028

INSTITUTO OAXAQUEÑO
CONSTRUCTOR DE INFRAESTRUCTURA
EDUCATIVA



DIRECTOR GENERAL: LIC. EMMANUEL ALEJANDRO LOPEZ JARAQUIN.

NIVEL : CENTRO DE EDUC. INICIAL INDIGENA.

LOCALIDAD: OJO DE AGUA.

MUNICIPIO: STO. DOMINGO NUXAA.

DISTRITO: NOCHIXTLAN.

REGION: MIXTECA.

PROYECTO: UN AULA DIDACTICA

TIPO DE PLANO:

CORTES EN PERSPECTIVA

PLANOS:	CP - 001
DPLA:	40.57
DIBUJO:	ARO. M.A.E. BIELMA
ESTRUCTURA	REG. 8.006/30
ECOMARQUE:	2025
ESCALA:	1/300
SIE	SIA

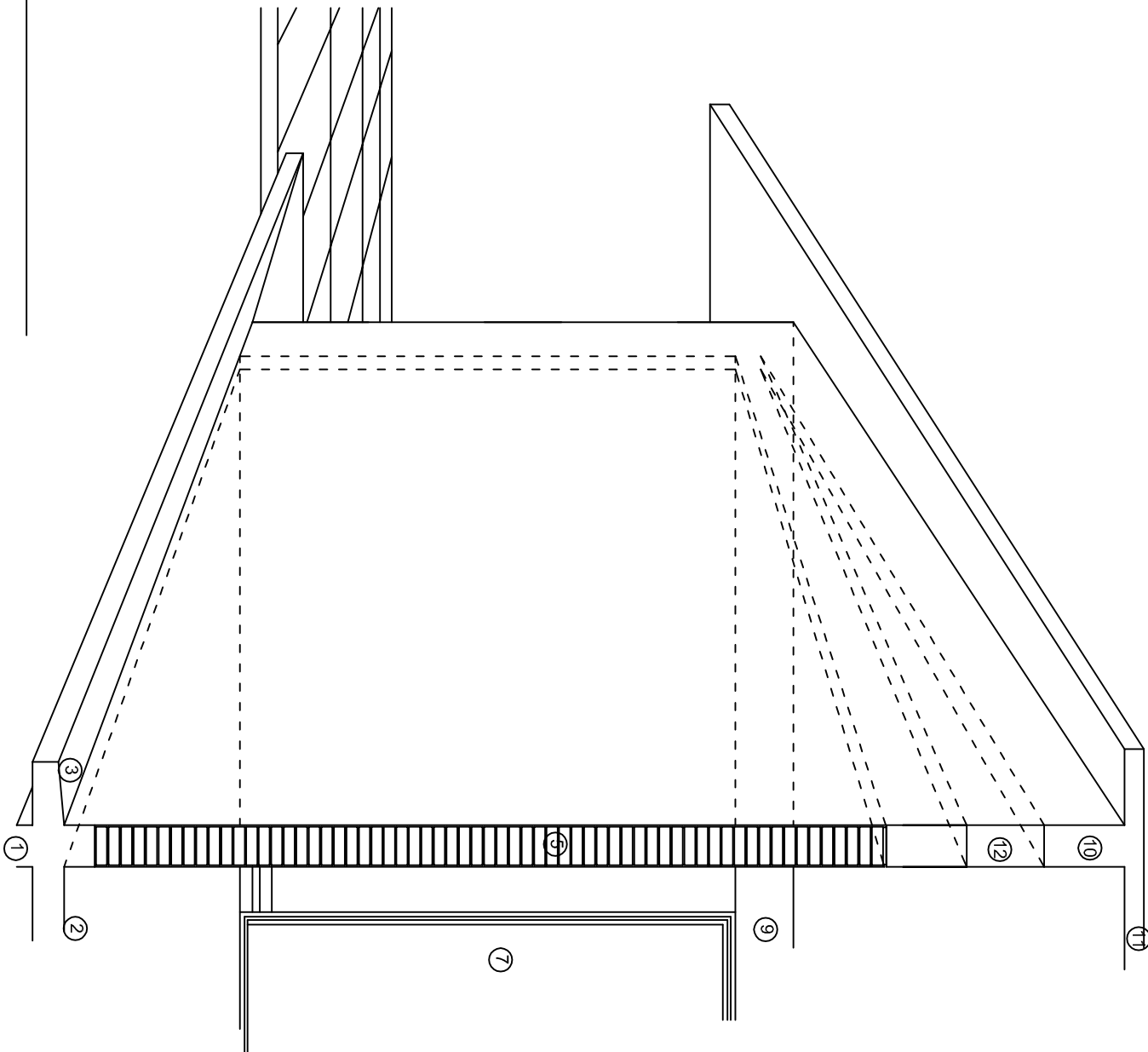
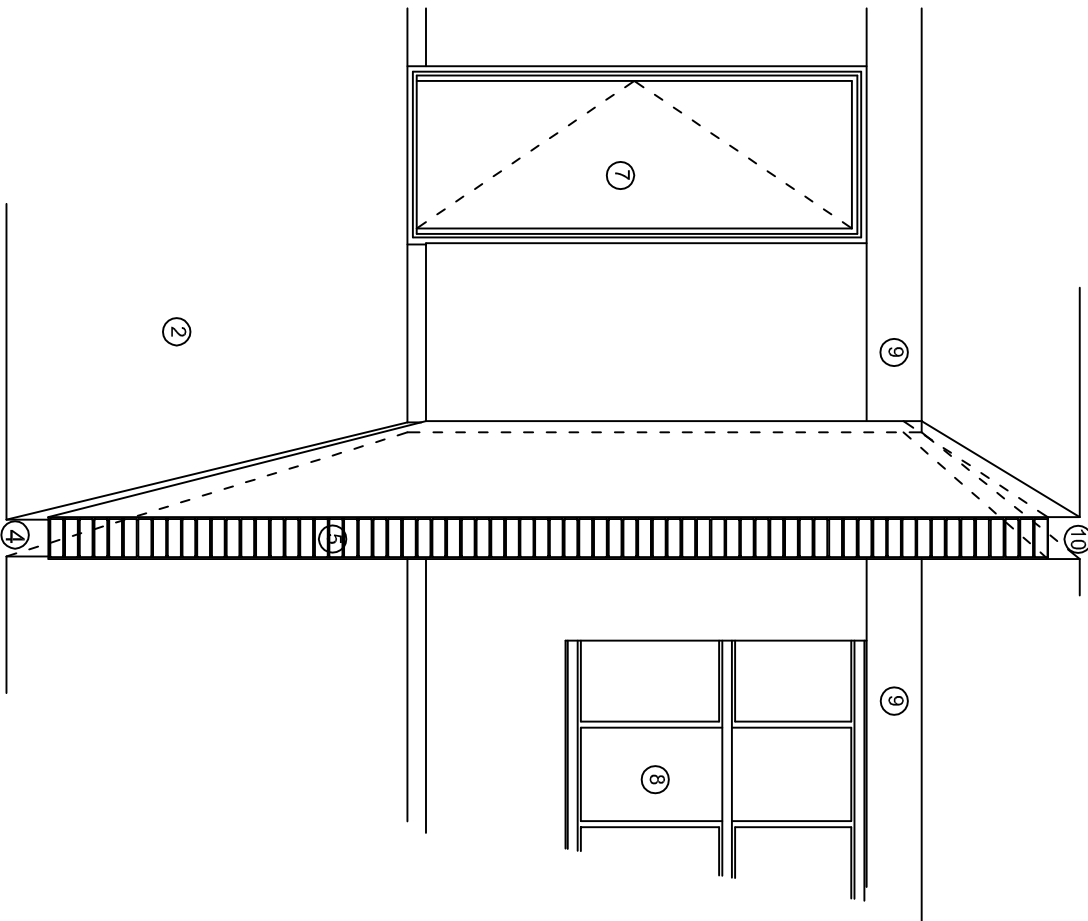
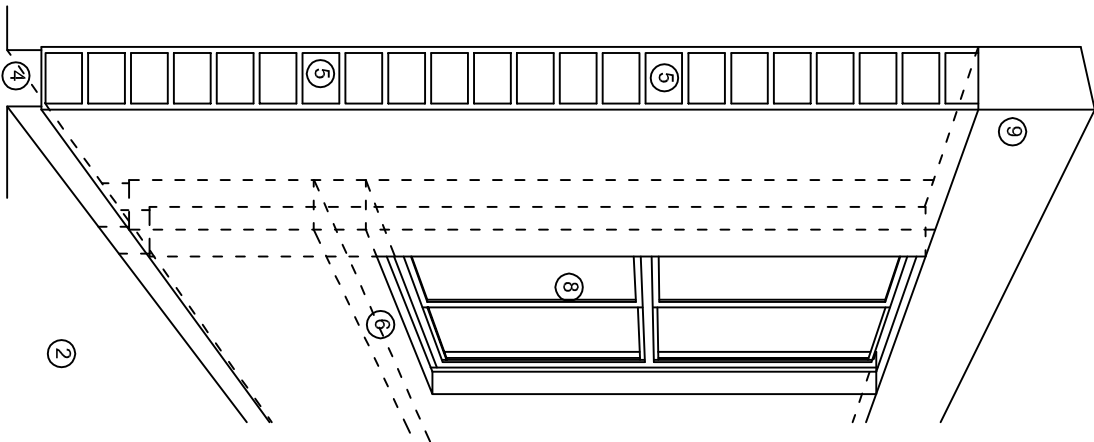

N O M E N C L A T U R A

- 1.- CADENA DE CONCRETO DE 14x25 cm.
- 2.- PISO DE CONCRETO
- 3.- CEJA DE CONCRETO.
- 4.- ZOCLO DE CONCRETO APARENTE.
- 5.- MUROS DE TABIQUE COMUN, APLANADO CON MEZCLA POR AMBAS CARAS, EXCEPTO EN SANITARIOS QUE LLEVARAN LAMBRIN DE MATERIAL VIDRIADO POR EL INTERIOR.
- 6.-CADENA DE CONCRETO DE 14x14 cm.
- 7.- PUERTA DE MULTYPANEL .
- 8.- CANCELERIA DE ALUMINIO .
- 9.- TRABE DE CONCRETO.
- 10.- CADENA DE CONCRETO DE 14x20 cm.
- 11.- LOSA DE CONCRETO.
- 12.-TIMPANO DE CONCRETO.



2022-2028

INSTITUTO OAXAQUEÑO
CONSTRUCTOR DE INFRAESTRUCTURA
EDUCATIVA



DIRECTOR GENERAL: LIC. EMMANUEL ALEJANDRO LOPEZ JARQUIN.

NIVEL : CENTRO DE EDUC. INICIAL INDIGENA .
LOCALIDAD: OJO DE AGUA,
MUNICIPIO: STO. DOMINGO NUXAA,
DISTRITO: NOCHIXTLAN,
REGION: MIXTECA.

PROYECTO: UN AULA DIDACTICA

TIPO DE PLANO:

CORTES EN PERSPECTIVA

PLANOS:	CP - 002
DPLA:	40.57
DIBUJO:	ARO. M.A.E.BIELMA
ESTRUCTURA	REG. 8.006/30
SECCIONAR:	2025
ESCALA:	1/300
SIE	SMA

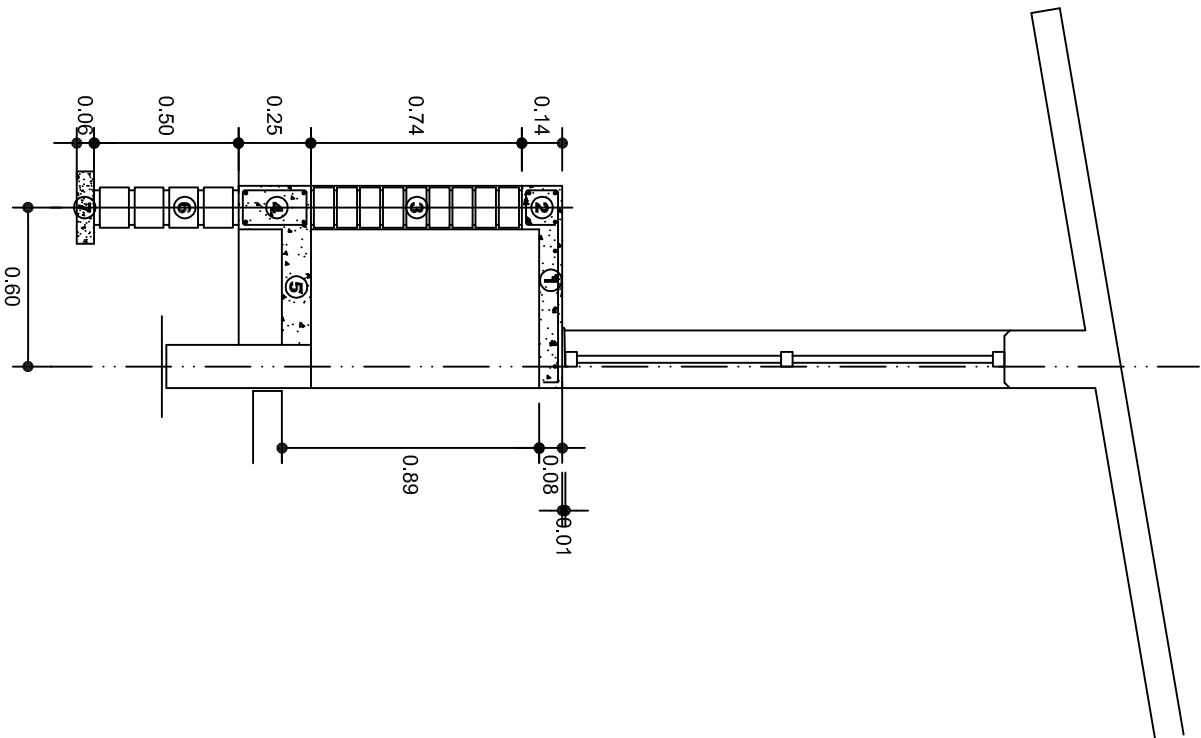

CORTE A-A' MURO BAJO

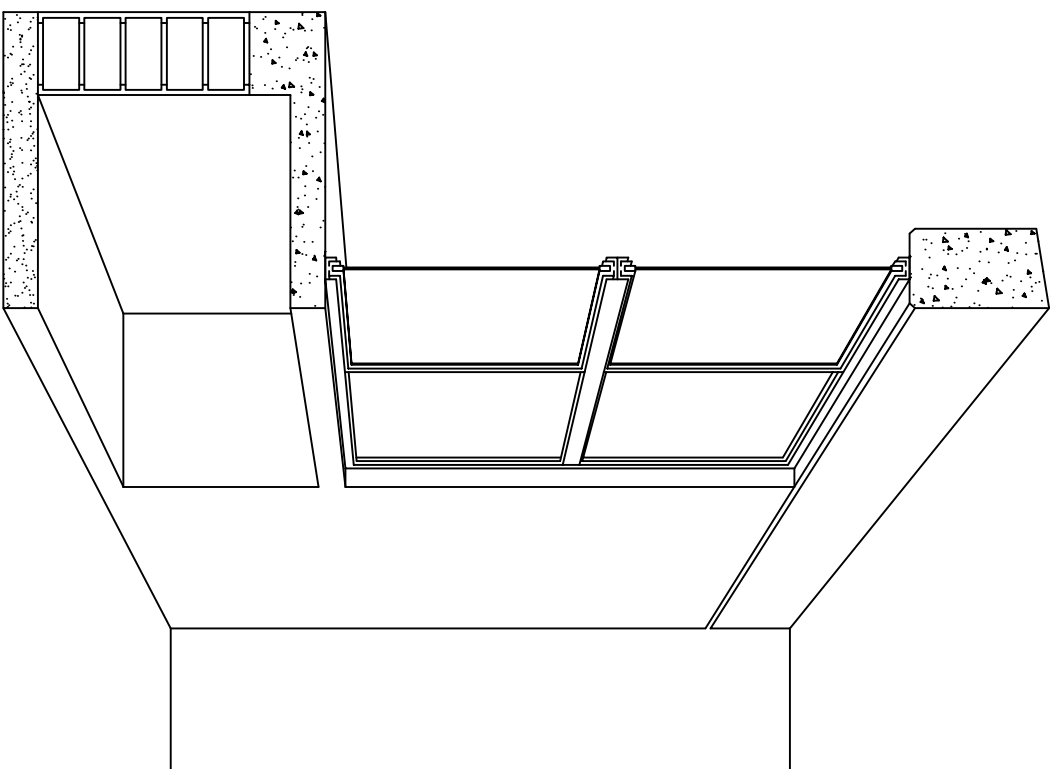

CORTE EN PERSPECTIVA

NOMENCLATURA

- 1 LOSA DE CONCRETO DE 8 CMS. DE ESPESOR ARMADA CON VAR. No. 3 ARMADO LONGITUDINAL 3 @ 15 CMS. ARMADO TRANSVERSAL @ 20 CMS.
- 2 CADENA DE CONCRETO ARMADO DE 14 x 14 CMS. CON 4 VARILLAS DEL No. 3, EST. No. 2 @ 20 CMS.
- 3 MURO DE TABIQUE ROJO COMUN ASENTADO CON MORTERO CEMENTO ARENA PROP. 1:4.

- 4 CADENA DE CONCRETO DE 14X25 CMS. CON 4 VARILLAS DEL No. 3, EST. No.2@20CMS.
- 5 PISO DE CONCRETO DE 10 CMS. DE ESPESOR TERMINADO PULIDO FINO.
- 6 ENRASE DE TABICON ASENTADO CON MORTERO CEMENTO ARENA PROP. 1:4
- 7 PLANTILLA DE CONCRETO SIMPLE F'C= 100 KG/CM² DE 6 CMS. DE ESPESOR.



2022-2028

INSTITUTO OAXAQUEÑO
CONSTRUCTOR DE INFRAESTRUCTURA
EDUCATIVA



DIRECTOR GENERAL: LIC. EMMANUEL ALEJANDRO LOPEZ JARQUIN.

NIVEL : CENTRO DE EDUC. INICIAL INDIGENA.
LOCALIDAD: OJO DE AGUA,
MUNICIPIO: STO. DOMINGO NUXAA,
DISTRITO: NOCHIXTLAN,
REGION: MIXTECA.

PROYECTO: UN AULA DIDACTICA TIPO DE PLANO: CORTES EN PERSPECTIVA
MUEBLE DE GUARDADO BAJO

PLANOS:
CP - 003
DPLA-40.57
DIBUJO:
ARO. M.A.E. BIELMA
ESTRUCTURA
REG. 8.006/30
FECHA: 2025
SECCION: 1
ESCALA: 1:50
SITE: MTS.

Especificaciones

COMPACTACION:

EL RELLENO QUE SE HAGA BAJO FIRMESES, SERA DE 20 cm. CON TEPEPATE O GRAVA CEMENTADA CON UN PESO VOLUMETRICO MINIMO DE 1700 kg/m³. COMPACTADA CADA DOS CAPAS DE 15 cm. CADA UNA, LA COMPACTACION SE HARA CON PISON METALICO DE 18 kg. DE PESO Y UN MINIMO DE 15 GOLPES A UNA ALTURA DE 30 cms. LA HUMEDAD DEL RELLENO DEBERA SER LA OPTIMA SEGUN RECOMENDACIONES DEL LABORATORIO.

CONCRETO:

SE USARA CONCRETO CON UNA RESISTENCIA A LA COMPRESION DE f'c= 250 kg/cm². SI EN EL LUGAR EXISTE PLANTA MEZCLADORA SERA RECOMENDABLE SU USO, SI NO EXISTE, CONSULTAR UN LABORATORIO PARA QUE INDIQUE EL PROPORCIONAMIENTO ADECUADO EN FUNCION DE LOS AGREGADOS EXISTENTES EN EL LUGAR. EL TAMAÑO MAXIMO DEL AGREGADO GRUESO SERA DE 2cm (3/4"). RECUBRIMIENTOS LIBRES EN ZAPATAS 4 cm, CONTRATRASES, DADOS Y CADENAS 2 cm., COLUMNAS 3 cm. LOS RECUBRIMIENTOS ESPECIFICADOS DEBERAN SER VERIFICADOS ANTES Y DURANTE EL COLADO. LA PLANTILLA SERA DE CONCRETO POBRE DE 6 cm. DE ESPESOR CON UN f'c= 100 kg/cm².

ACERO:

SE USARA ACERO DE REFUERZO CON UNA RESISTENCIA fy= 4200 kg/cm². EL ACERO DE REFUERZO DEBERA CUMPLIR CON LAS NORMAS DGN-86 1974 O DGN-8294 1972, DANDO PARTICULAR IMPORTANCIA AL ESFUERZO MINIMO DE FLUENCIA AL CORRUGADO Y AL DOBLADO. LONGITUD DE TRASLAPES 40Ø, ESCUADRAS 12Ø SALVO DONDE SE INDIQUE OTRA MEDIDA. TODOS LOS DOBLECES DE VARILLAS SE HARAN ALREDEDOR DE UN PERNO CUYO DIAMETRO SERA 6 VECES EL DE LA VARILLA. TODA MODIFICACION DEBERA SER APROBADA POR EL DEPARTAMENTO DE INGENIERIA DE PROYECTOS.

CIMBRA:

LA CIMBRA DEBERA ESTAR COMPLETAMENTE LIMPIA, NIVELADA O CON CONTRAFLECHAS SI SE ESPECIFICA, O A PLOMO SEGUN SE REQUIERA.

LAS ESPECIFICACIONES PARA MORTEROS SON LAS SIGUIENTES:

PARA MAMPOSTERIA: CEMENTO-CAL-ARENA 1:2:6

PARA TABIQUE DE CARGA O BLOCK VIDRIADO: CEMENTO-ARENA 1:3

PARA APLANADOS: CEMENTO-CAL-ARENA 1:2:6

RECUBRIMIENTOS DE MATERIALES VIDRIADOS (AZULEJO, NACILETA) SERAN ASENTADOS CON CEMENTO-ARENA 1:5 Y JUNTEADO CON LECHADA DE CEMENTO BLANCO.

ENTUBADO ELECTRICO Y ARMADO DE LOSA:

LA COLOCACION DE LAS TUBERIAS PARA LA INSTALACION ELECTRICA DEBERA HACERSE UNA VEZ QUE ESTE TERMINADA LA PARRILLA DE REFUERZO. ANTES DEBERA TRAZARSE EN LA CIMBRA LA UBICACION EXACTA DE LAS CAJAS Y BALADAS. LA COLOCACION DEL REFUERZO DEBERA HACERSE PREVIENDO QUE NO COINCIDA NINGUNA VARILLA CON ALGUNA CAJA DE ALUMBRADO. EN CASO DE COINCIDIR SE HARAN DESVIACIONES AL REFUERZO EN FORMA DE COLUMPIO HORIZONTAL CON UNA SEPARACION MINIMA DE 20 cm AL CENTRO DE LA CAJA. PARA LOGRAR UNA BUENA CONEXION DE TUBOS A CAJAS, ES NECESARIO HACERLES A LOS TUBOS UN DOBLES SUAVE, TANTO COMO LO PERMITAN LAS VARILLAS. EL DOBLADO DE LAS VARILLAS SE HARA DE PREFERENCIA EN BANCO PARA OBTENER LOS RECUBRIMIENTOS SUPERIOR E INFERIOR INDICADOS. EN UNA MISMA SECCION TRANSVERSAL DE LOSA, NO DEBERA TRASLAPARSE MAS DE LA TERCERA PARTE DEL REFUERZO. NO SE DEJARAN MAS DE DOS TRASLAPES CONTIGUOS EN LOSAS, DEBIENDO ALTERNARSE CON LAS VARILLAS CONTIGUAS.

DEBERA UTILIZAR DE MANERA INDISPENSABLE SILETAS PLASTICAS PARA EL CALZADO DEL ACERO DE REFUERZO. LAS SILETAS RECIBIRAN EL REFUERZO TRANSVERSAL.

EL COLADO DE TRABES Y LOSAS DEBERA REALIZARSE EN FORMA MONOLITICA SEGUN LA NORMA 3.0704.03 CONCRETO HIDRAULICO E.16. DEL LIBRO 3 "NORMAS DE CONSTRUCCION E INSTALACIONES.

ENRASE

LOS ENRASES EN CIMENTACION SE HARAN CON TABIQUE DE CONCRETO PESADO DE 10X14x28 cm. JUNTEADOS CON MORTERO CEMENTO-ARENA PROPORCION 1:3 PARA RECIBIR LAS CADENAS DE DESPLANTES, CONTRATRASES O EL FIRME CUANDO EL NIVEL LO REQUIERA.



INSTITUTO OAXAQUEÑO

CONSTRUCTOR DE INFRAESTRUCTURA

EDUCATIVA

2022-2028

DIRECTOR GENERAL: LIC. EMMANUEL ALEJANDRO LOPEZ JARAQUIN.

NIVEL :	CENTRO DE EDUC. INICIAL INDIGENA .	PLANO N°:	ES - 001
LOCALIDAD:	OJO DE AGUA,	DPLA.40.57	
MUNICIPIO:	STO. DOMINGO NUXAA,	DIBUJO:	
DISTRITO:	NOCHIXTLAN,	ARO. M.A.E.BIELMA	
REGION:	MIXTECA.	ESTRUCTURA	
PROYECTO:	UN AULA DIDACTICA	REG. 8.006/30	
		ECOA	
		SEPTIEMBRE - 2025	
		ESCALA:	1/4000

SIMBOLOGIA

- LUMINARIA DE LED DE 2X18 WATTS
MODELO SUXQ-18-LED-E3
MARCA LJI ILLUMINACION DE 22X22 cm.
- TUBO CONDUIT DE P.V.C.
TIPO PESADO POR PISO.
- TUBO CONDUIT DE P.V.C. TIPO
PESADO POR MURO Y LOSA
- CONTACTO DUPLEX POLARIZADO
ARROW-HART INCLUYE PLACA DE
ALUMINIO
- TABLERO DE DISTRIBUCION QO-4F
MARCA SQUARED TIPO INDUSTRIAL
- APAGADOR SENCILLO MARCA
QUINZINO TIPO EVOLUTION
- CAJA DE REGISTRO DE P.V.C.

NOTAS

- a).- LA CONSTRUCCION DE ESTAS OBRAS DEBERA REALIZARSE ESTRUCTURAMENTE COMO SE INDICA, CUALQUIER CAMBIO JUSTIFICADO DEBERA COMUNICARSE OPORTUNAMENTE AL PROYECTISTA.
- b).- LOS INTERRUPTORES TERMOMAGNETICOS SON: 600V. MAX. CALIBRADOS A 40 °C, GABINETE NEMA1.
- c).- TODA LA TUBERIA DE DIAMETRO NO ESPECIFICADO ES DE 16 MM.
- d).- LA ALTURA DE LOS TABLEROS DE CONTROL, APAGADORES Y CONTACTOS SERA DE 1.70 m, 1.20m y 0.35m RESPECTIVAMENTE DE N.P.T. AL CENTRO DE LOS MISMOS.
- e).- EL CONDUCTOR DE PUESTA A TIERRA ESTA PROVISTO DE UNA ZAPATA MECANICA PARA SU CONEXION.
- f).- PARA LA CONEXION DE PUESTA A TIERRA SE USARA UN CONDUCTOR DEL CALIBRE INDICADO RESPETANDO EL CODIGO DE COLORES
- g).- TODA CAJA DE REGISTRO EN EL EDIFICIO NO ESPECIFICADA ES DE 13MM.
- h).- LA DIMENSION DE LAS TUBERIAS ES EN MM.
- i).- PARA CABLES DE CALIBRE Nº 12 Y 10, UTILIZAR CONDUCTORES DE COBRE TIPO TW. 60 °C,600V MARCA CONUMEX.
- j).- UTILIZAR ESTE PLANO EXCLUSIVAMENTE PARA INSTALACION ELECTRICA

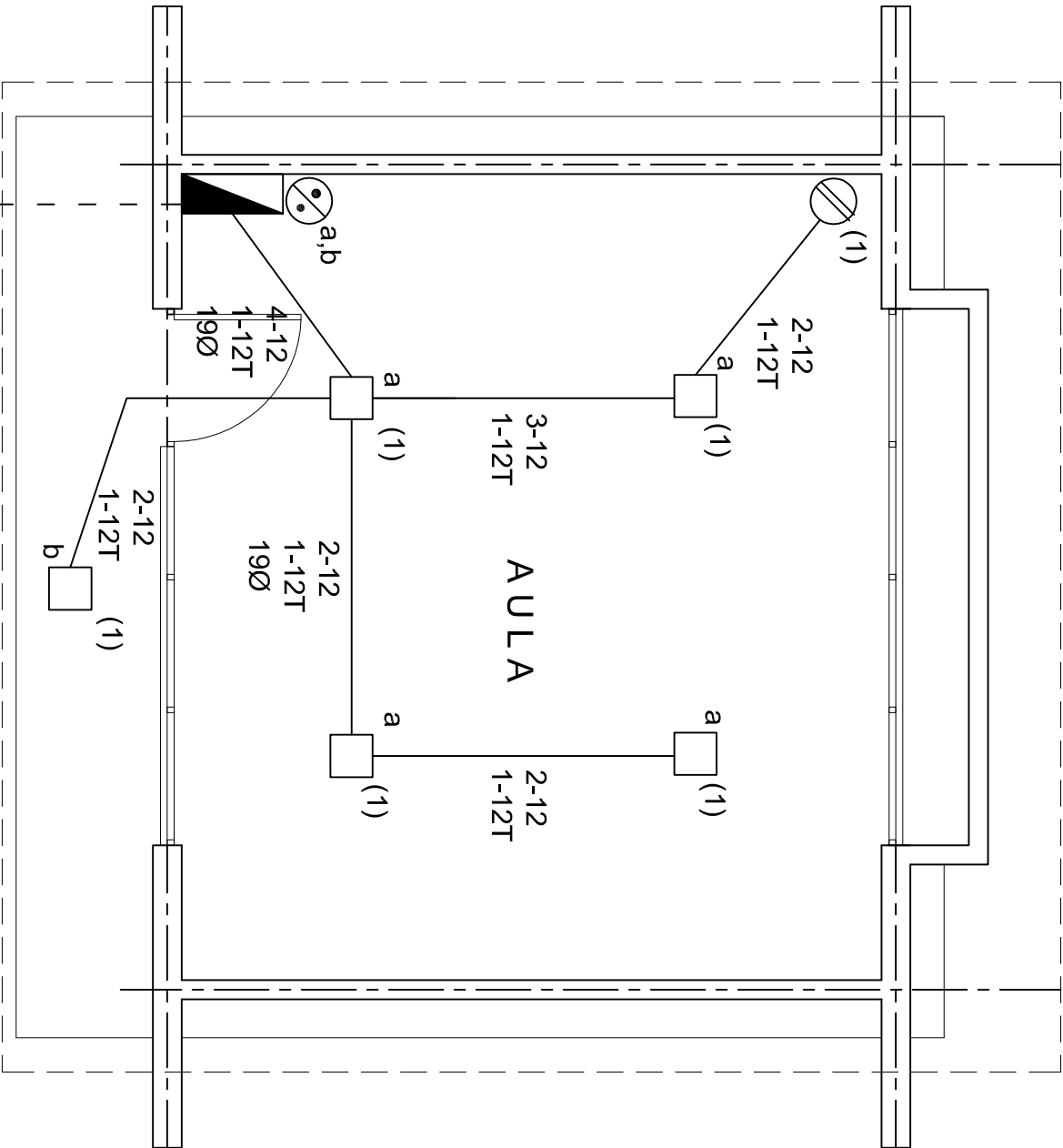

CUADRO DE CARGAS

DIAGRAMA DE CONEXIONES			CTO.			VOL.TS.			WATTS A FASE			COND.			TIERRA			PROT.		
			No.	2X18 W 45 W	180 W				A	B	C	1 P. C AMP/PS.	MINIMO	FISICA	POLOS	TERMO MAGNETICO	AMPS.			
NEUTRO			1	5	1	127	405					3.54	12	12 t	1	20				
TOTAL			5		1		405													

TAB. 1F - 2H, SQUARED QO-4F TIPO INDUSTRIAL. TOTAL WATTS = 405

PLANTA ARQUITECTONICA

ESC. 1:50

ALIMENTACION
1F-2H

INSTITUTO OAXAQUEÑO

CONSTRUCTOR DE INFRAESTRUCTURA

EDUCATIVA

DIRECTOR GENERAL: LIC. EMMANUEL ALEJANDRO LOPEZ JARAQUIN.

NIVEL :	CENTRO DE EDUC. INICIAL INDIGENA .	PLANO N°:	IE - 001
LOCALIDAD:	OJO DE AGUA.	DPLA:	40.57
MUNICIPIO:	STO. DOMINGO NUXAA.	DIBUJO:	
DISTRITO:	NOCHIXTLAN.	ARO. M.A.E.	BIELMA
REGION:	MIXTECA.	ESTRUCTURA	
PROYECTO:	UN AULA DIDACTICA	REG.	6.006/30
		SECCIONARE.-2025	
		ESCALA:	1:50
		INDICADA:	CMS



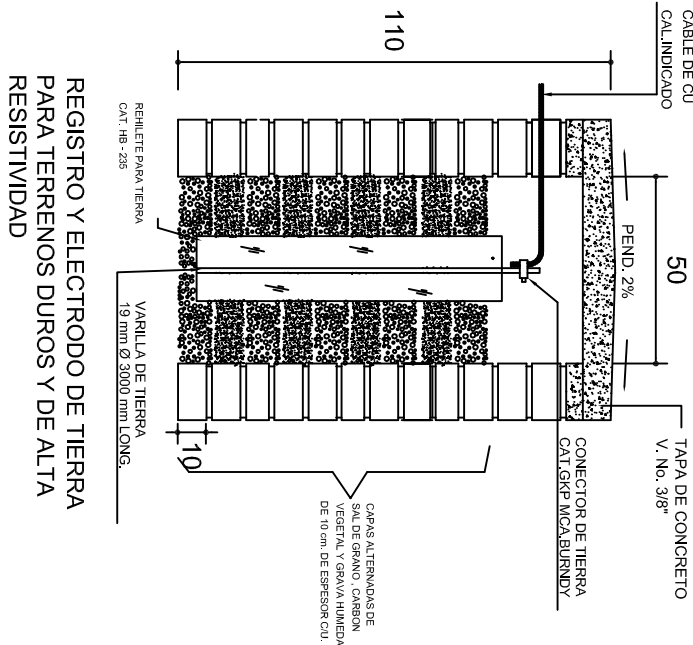

PUESTA A TIERRA DE ACOMETIDA



HILO DE TIERRA FISICA PARA CONEXION DE CONTACTOS, GABINETES Y EQUIPOS

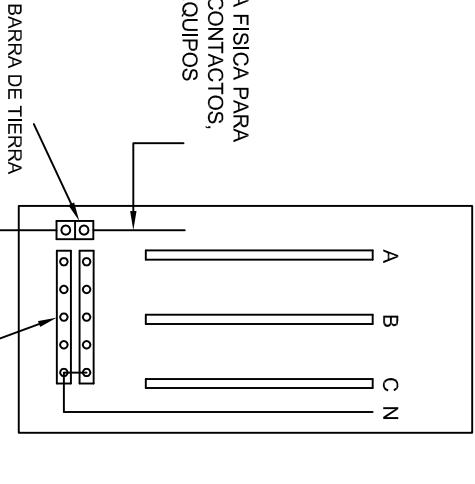

CONEXION A TIERRA EN TABLERO

CONEXION DE CONTACTOS

DUPLEX POLARIZADO 15 A.

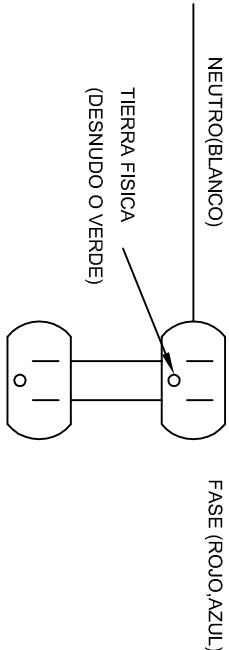

INSTITUTO OAXAQUEÑO
CONSTRUCTOR DE INFRAESTRUCTURA
EDUCATIVA

DIRECTOR GENERAL: LIC. EMMANUEL ALEJANDRO LOPEZ JARAQUIN.

NIVEL : CENTRO DE EDUC. INICIAL INDIGENA.
LOCALIDAD: OJO DE AGUA,
MUNICIPIO: STO. DOMINGO NUXAA,
DISTRITO: NOCHIXTLAN,
REGION: MIXTECA.

PROYECTO: UN AULA DIDACTICA

PLANO N°:
DPLA-40.58
DIBUJO:
ARO. M.A.E. BIELMA
ESTRUCTURA
REG. 6.006/5.30
FECHA:
SEPTIEMBRE - 2025
ESCALA: 1/200
INDICADA: (CM)



PLANTA esc. 1:20



ARMADO DE TAPA ESC. 1:10

VARILLAS DE 3/8" @ 20 CMS.

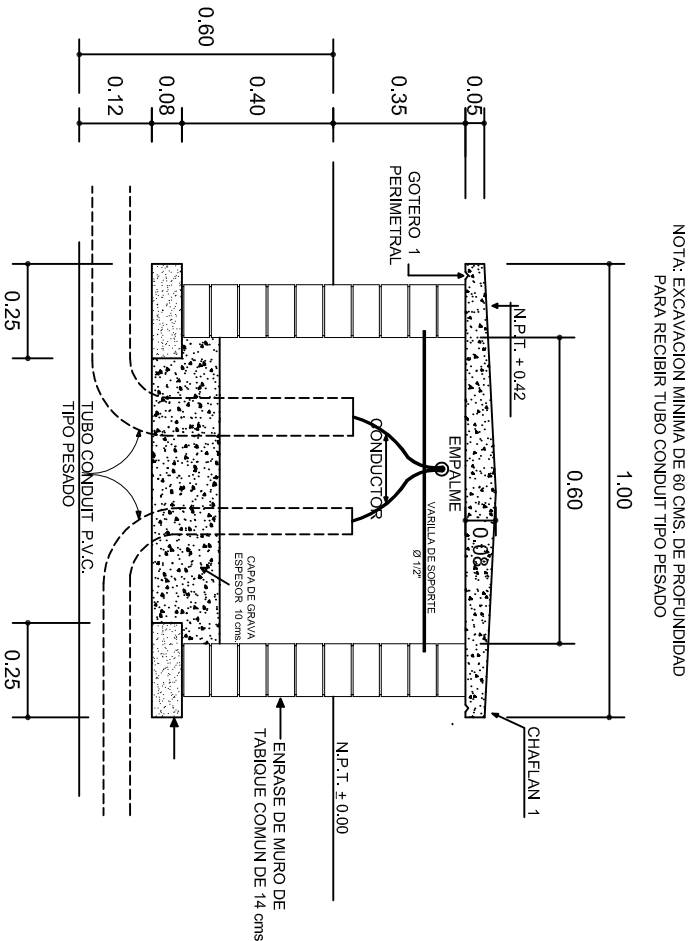

REGISTRO TIPO BANCA
CORTE A - A' esc. 1:20

INSTITUTO OAXAQUEÑO
CONSTRUCTOR DE INFRAESTRUCTURA
EDUCATIVA

DIRECTOR GENERAL: LIC. EMMANUEL ALEJANDRO LOPEZ JARAQUIN.

NIVEL :	CENTRO DE EDUC. INICIAL INDIGENA .	PLANO N°:	IE - 003
LOCALIDAD:	OJO DE AGUA,	DPLA:	40.58
MUNICIPIO:	STO. DOMINGO NUXAA,	DIBUJO:	ARO. M.A.E.BIELMA
DISTRITO:	NOCHIXTLAN.	ESTRUCTURA	
REGION:	MIXTECA.	REG.	8.006/30
PROYECTO:	UN AULA DIDACTICA	SECCIONABRE.-2025	
		ESCALA:	1:20
		INDICADA	CMS



REMATES

ESC. 1 : 15

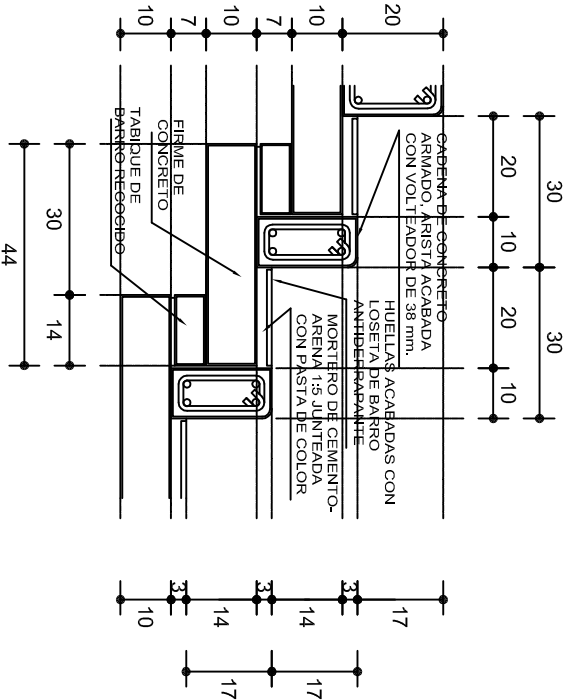

ESCALONES

ESC. 1 : 15

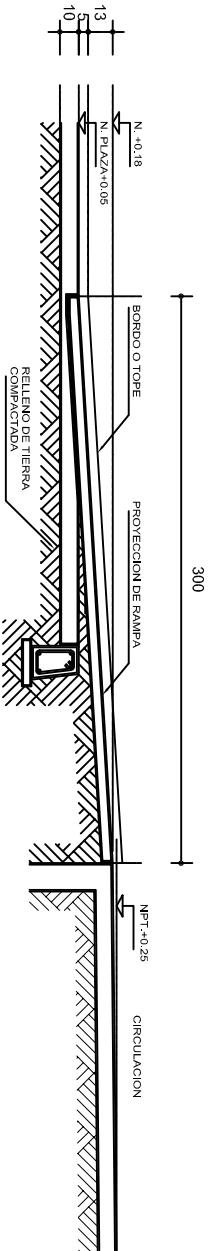

CORTE B-B'

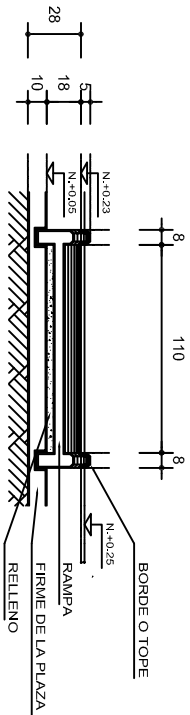

CORTE C-C'

FIRME DE PLAZA

ESC. 1 : 15

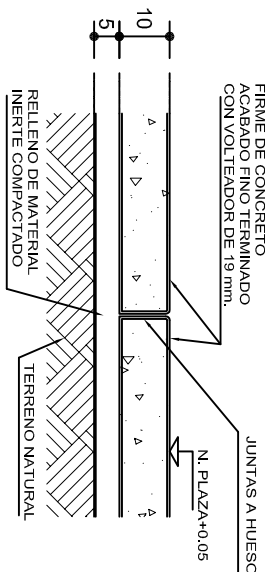

ESPECIFICACIONES GENERALES

RAMPAS
DE CONCRETO SOBRE RELLENO DE MATERIAL INERTE, CON UN ANCHO MINIMO DE 1.10 m. Y PENDIENTE MAXIMA DE 6%, CON TOPES LATERALES DE 5 cm., EL ACABADO SERA ANTIDERRAPANTE.

PLAZA
FIRME DE CONCRETO $f_c=150 \text{ kg./cm}^2$ CON AGREGADO MAXIMO DE 25 mm. (1") Y MALLA CON PLACAS MAXIMAS DE 3.24x 3.24 m. O RECTANGULARES EN PROPORCION DE 1 : 1.5, CON JUNTAS FRIAS A HUESO, RESULTANTE DEL VACADO DE LAS LOSAS EN FORMA ALTERNADA, TERMINADAS CON VOLTeadOR DE 19 mm. (3/4"); SOBRE RELLENO DE MATERIAL INERTE (TEPE-TATE O SIMILAR), COMPACTADO AL 90% PROCTOR, CON PENDIENTE SEGUN PROYECTO.

REMATES
CADENA DE CONCRETO $f_c=150 \text{ kg./cm}^2$ AGREGADO MAXIMO DE 19 mm. (3/4") VACIADO EN CIMBRA APARENTE EN CARAS VISIBLES, LA PLANTILLA SERA DE PEDACERIA DE TABIQUE CON MORTERO DE CEMENTO-ARENA PROPORCION 1 : 5.



2022-2028

INSTITUTO OAXAQUEÑO
CONSTRUCTOR DE INFRAESTRUCTURA
EDUCATIVA



DIRECTOR GENERAL: LIC. EMMANUEL ALEJANDRO LOPEZ JARQUIN.

NIVEL : CENTRO DE EDUC. INICIAL INDIGENA.
LOCALIDAD: OJO DE AGUA.
MUNICIPIO: STO. DOMINGO NUXAA.
DISTRITO: NOCHIXTLAN.
REGION: MIXTECA.

PROYECTO: RAMPA (OBRA EXTERIOR)

PLANO N°: OE - 013-2
DPLA 40.58
DIRECCION: ARO. MAE. BIELMA
ESTRUCTURA
FECHA: AGOSTO - 2025
ESCALA: ACOT.
INDICADA CM.